Responsável Técnico:
MARCUS VINICIUS MENDONÇA

PREFEITURA MUNICIPAL DE GUAÇUÍ
SECRETARIA DE EDUCAÇÃO DE GUAÇUÍ
SETOR DE TRANSPORTE ESCOLAR

Data:
14/08/2025

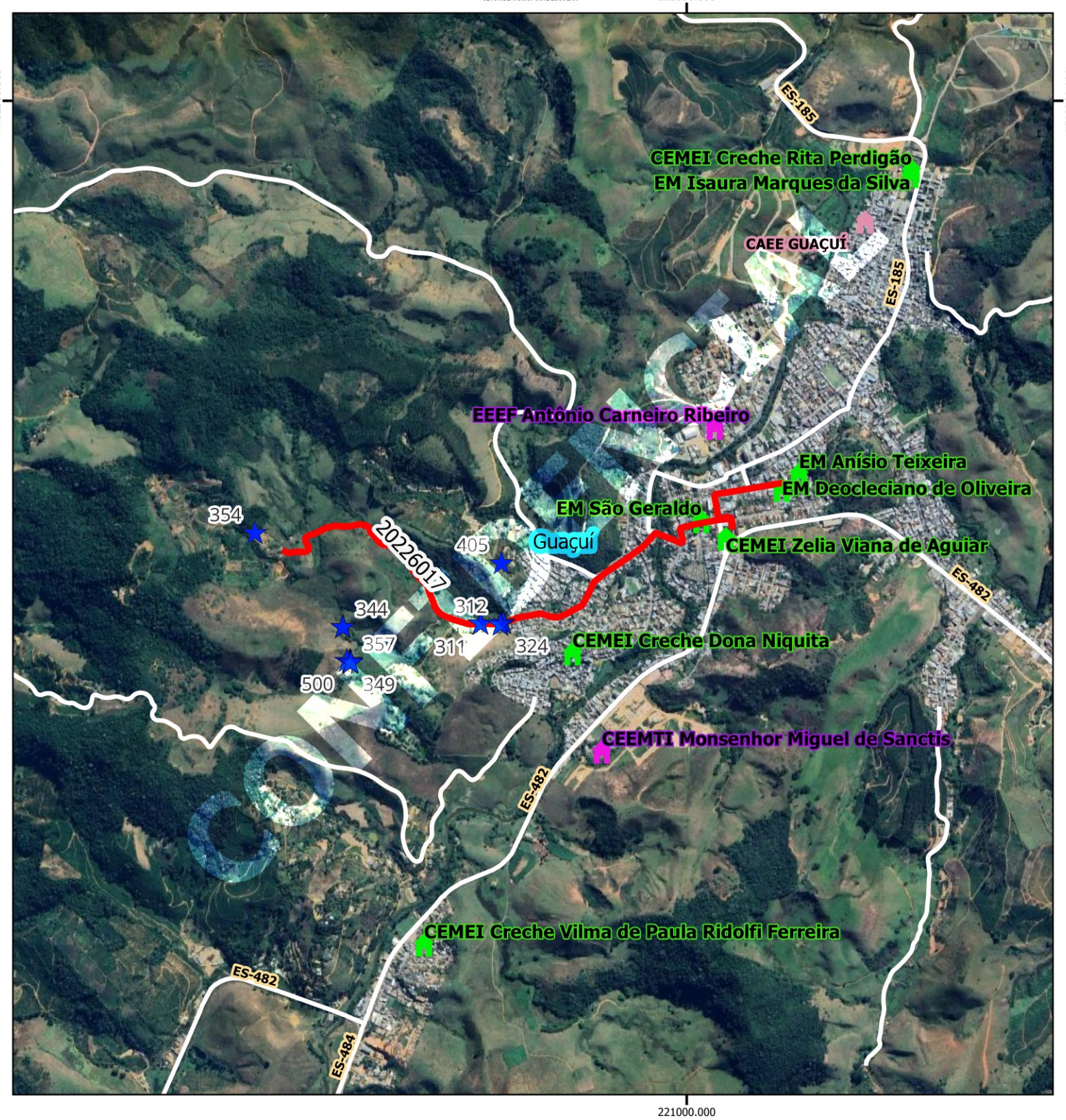

Legenda

- EM ANISIO TEIXEIRA — ALUNOS [2]
- EM SÃO GERALDO — ALUNOS [5]
- BANCO_GUACUI rotas_pmg [1]
  - 20226017 [1]
- Escolas
  - MUNICIPAL
- Estradas_Vicinais
- Rodovias
- Limite_Municipal
- Google Satellite

GUAÇUÍ					
Escola: CEMEI ZELIA VIANA DE AGUIAR X EM SÃO GRALDO X EM DEOCLECIANO DE OLIVEIRA					
Código roteiro: 20226017			**Tipo:** TR	**Turno:** M	
Alunos:	**Estado:**	**Município:** 6	**Total:** 6	**Máximo*:** 15	
Quilometragem:	**Ida:** 3.4	**Volta:** 3.4	**Ap*:** 3.4	**Total*:** 10.2	
Horários previstos:		**Entrada:**		**Saída:**	

Projeção Universal Transversa de Mercator / Origem da quilometragem no Equador e Meridiano Central acrescidas as constantes 10.000 km e 500 km respectivamente / Datum: SIRGAS 2000 / Fuso:24 / Hemisfério:Sul / Vitória - ES. AP*: Aproveitamento de veículos || Total*: Somatório das quilometragens de ida/volta e aproveitamento || Máximo*: Total de alunos transporteados simutaneamente || A identificação dos alunos estaduais é realizada pelo número de Registro de Alunos (RA) e a identificação dos alunos municipais é realizada pelo número "seq" no TranscolarES.

Nome do roteiro
BARRA DA TORRE DE TV X EM SÃO GERALDO X CEMEI ZELIA VIANA DE AGUIAR X EM DEOCLECIANO DE OLIVEIRA